第4.1版

クレジット ワークブック

Credit

生徒用

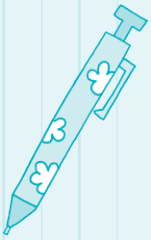

一般社団法人
日本クレジット協会
クレジット教育センター

名　前

もくじ

Q 1　クレジットカードって何？ …… 1

Q 2　クレジットカードはどんな仕組みなの？ …… 2

Q 3　クレジットカードはだれでも利用できるの？ …… 3

Q 4　クレジットカードはどうやってつくるの？ …… 4

Q 5　クレジットカードが手元に届いたら何をしたらいいの？ …… 5

Q 6　クレジットカードの支払いはどんなものがあるの？ …… 6

計算してみよう！ …… 7

Q 7　クレジットカードはどこで使えるの？ …… 9

Q 8　暗証番号にはどんな意味があるの？ …… 10

Q 9　ネットショッピングではどんなことに注意すればいいの？ …… 11

Q10　クレジットカードの利用状況はどうやって確認したらいいの？ …… 12

Q11　クレジットカードの貸し借りはできるの？ …… 13

Q12　クレジットカードをなくしたらどうすればいいの？ …… 14

Q13　クレジットカードの利用で困ったことがあった場合どうしたらいいの？ …… 15

Q14　「多重（・多額）債務」という言葉を聞くけど
何が原因でおこるものなの？ …… 16

Q1 クレジットカードって何？

以下のカードは、買い物に使えるカードです。
商品の代金の支払い方法について、クレジットカードとその他のカードの違いは何でしょうか？

回答（　　）

さまざまなカード

【プリペイドカード】

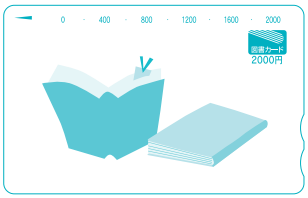

【電子マネー】

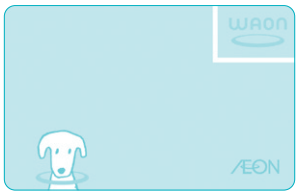

【デビットカード】

【クレジットカード】

【ポイントカード】

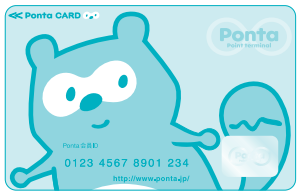

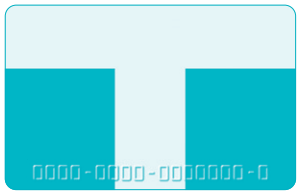

※ロゴマーク、サービス等の名称は、各事業者の登録商標です。

Q2 クレジットカードはどんな仕組みなの？

クレジットカードを利用すると、後払いで商品を購入することができます。なぜそのようなことができるのでしょうか？

クレジットカードを利用したときの商品とお金の流れについて、消費者、お店、クレジット会社との関係を考えながら、回答してください。

① あらかじめクレジットカードの中にお金を貯めてあるから
② クレジットカードを持っている人にはお店が支払いを待ってくれるから
③ （後で支払いをするという約束のもと）私たちが買い物をした商品の代金をクレジット会社がお店に立替えてくれるから

回答（　　）

①～⑤ の（　）の中に入る言葉を、以下の中から選んでください。

クレジットカード発行　商品受渡し　代金の立替支払い
クレジットカード提示　クレジット会社への後払い

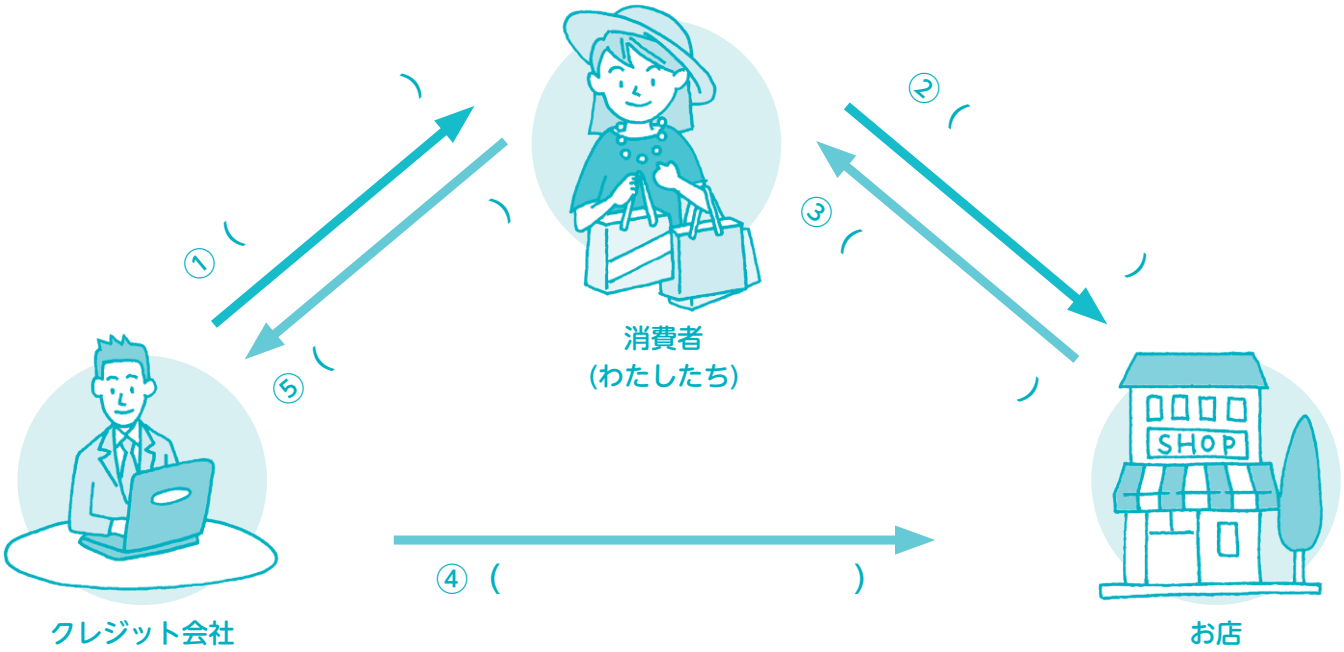

Q3 クレジットカードは だれでも利用できるの？

商品を購入した代金を後から支払うしくみのクレジットカード。このカードは、だれでも利用できるのでしょうか？

① 大人ならだれでも利用できる
② 銀行に預金があればだれでも利用できる
③ 定期的な収入があればだれでも利用できる
④ だれでも利用できるわけではない

回答（　　）

それはなぜですか？

理由（　　）

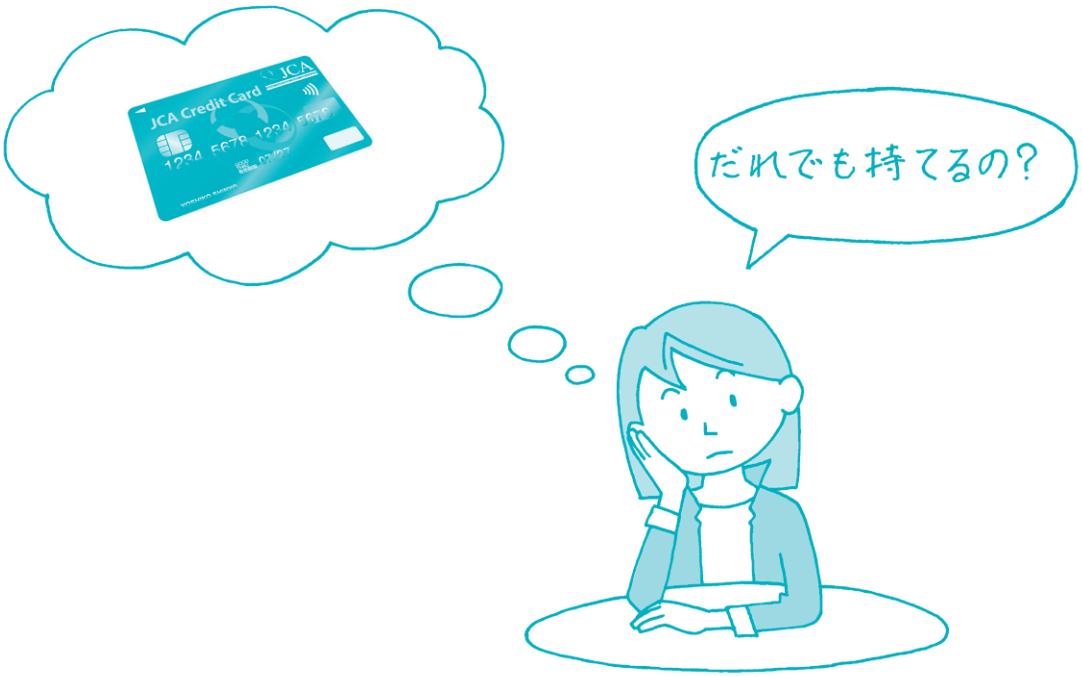

Q4 クレジットカードはどうやってつくるの？

クレジットカードをつくるには、カードの申込書に必要事項を記入して、クレジット会社の審査を受ける必要があります。

カードの申込書には、いろいろな項目があります。

以下の中で、審査に必要な項目はどれでしょうか？（複数回答可。実際の申込書にはないものもあります。）

① 住所	② 氏名	③ 電話番号
④ 身長・体重	⑤ 血液型	⑥ 趣味
⑦ 学歴	⑧ 収入	⑨ 勤務先（学生は学校名）
⑩ 好きな食べ物	⑪ 好きなアイドル	⑫ 特技

回答（　　）

Q5 クレジットカードが手元に届いたら何をしたらいいの？

申し込んだクレジットカードが手元に届きました。送付物の中にはクレジットカードのほかに、クレジットカードの会員規約や利用可能枠が書かれた書類が入っていました。

クレジットカードを利用する前に何をしたらよいでしょう。

考えてみてください。

回答（　　）

Q6 クレジットカードの支払いはどんなものがあるの？

クレジットカードを利用した代金は、後払いします。カードでの後払いにはいくつかの方法があります。

以下の中で、手数料がかかる支払いの方法はどれでしょう？

① 購入した商品の代金を支払期日に1回で支払う
② 次のボーナスの時期に一括で支払う
③ 購入した商品の代金を何回で支払うか選択し分割して支払う
④ あらかじめ毎月の支払金額を決めて支払う

回答（　　）

計算してみよう！

家のテレビが壊れてしまったので、買い替えることになりました。

お店にいって、買いたいテレビ（12万円）が見つかったので、購入することにしました。分割払いとリボルビング払いを利用した場合の支払額を計算してみましょう。

1．分割払いの場合

下の表の条件で、12回の分割払いで、テレビを購入する代金の、月々の支払額を計算してください。

商品：42インチテレビ　　現金価格：120,000円

クレジット会社が定める支払回数と手数料率

支払回数	3	6	12	24
支払期間	3か月	6か月	12か月	24か月
実質年率（%）	10.5	11.0	11.5	12.5
現金価格100円あたりの手数料額（円）	1.76	3.23	6.34	13.54

手数料は、商品の現金価格に「現金価格100円あたりの手数料額」を乗じて、100で割れば求められます。

現金価格　　現金価格100円あたりの手数料額　　手数料

120,000 ×（　①　）÷ 100 ＝（　②　）

次に、支払総額を求めます。

現金価格　　手数料　　支払総額

120,000 ＋（　②　）＝（　③　）

最後に月々の支払額を計算します。

支払総額　　支払回数　　月々の均等分割額

（　③　）÷ 12回 ＝（　④　）

なお、月々の支払いで100円単位未満の端数が出たときには、その端数を第１回目の支払額に加算するのが一般的です。

均等分割額　　100円単位未満端数　　月々の支払額

（　④　）－（　⑤　）＝（　⑥　）

月々の支払額　　100円単位未満端数

第１回目の支払額　　（　⑥　）＋（　⑤　）× 12回

第２回目の支払額　　（　⑥　）

答え　①6.34　②7,608　③127,608　④10,634　⑤34　⑥10,600

2．リボルビング払いの場合

下の表の条件で、定額方式のリボルビング払いで、テレビを購入する代金の、月々の支払額を計算してください。

購入月	４月
第１回支払月	５月
今月の残高	120,000円
月々の支払額	10,000円（定額方式）
クレジット会社が定める手数料率	年12.6％（実質年率）
手数料の支払方式	ウィズアウト方式※

※リボルビング払いにおける手数料の支払方式には、月々の支払額に手数料を含めて払う「ウィズイン方式」と、月々の支払額とは別に手数料を払う「ウィズアウト方式」とがあります。

◎わかりやすいように、締日、支払日は考えないで計算します。

手数料は、支払残高を基に手数料を計算しますので、

支払残高　手数料率　初回の手数料

$$120{,}000 \times (\quad ① \quad)\% \times \frac{30日^{※}}{365日} = (\quad ② \quad)$$

第１回支払月の支払額は、

月々の支払額　初回の手数料　支払額

$$10{,}000 + (\quad ② \quad) = (\quad ③ \quad)$$

翌月に残る支払残高は

支払残高　月々の支払額　翌月の支払残高

$$120{,}000 - 10{,}000 = 110{,}000$$

翌月の支払額は、

翌月の支払残高　手数料率　２回目の手数料

$$110{,}000 \times (\quad ① \quad)\% \times \frac{31日^{※}}{365日} = (\quad ④ \quad)$$

月々の支払額　２回目の手数料　支払額

$$10{,}000 + (\quad ④ \quad) = (\quad ⑤ \quad)$$

リボルビング払いの支払い中に、テレビ以外のものをリボルビング払いで購入しなければ、支払残高がなくなるまで、上記計算を繰り返すと毎月に支払わなければならない額を算出することができます。

リボルビング払いの支払い中に、テレビ以外のものをリボルビング払いで購入したときには、その利用金額を支払残高にプラスして計算します。

答え　①12.6　②1,242　③11,242　④1,177　⑤11,177

※支払いまでの猶予日数。30日は購入から５月の支払日まで、31日は５月の支払いから６月の支払日までのこと

Q7 クレジットカードはどこで使えるの？

クレジットカードを利用して買い物をしようと思いますが、クレジットカードごとに利用できるお店と利用できないお店があります。

自分のカードが利用できるかは、どのように確認したらよいでしょうか。

下図を見ながら理由を考えてみてください。

回答（　　）

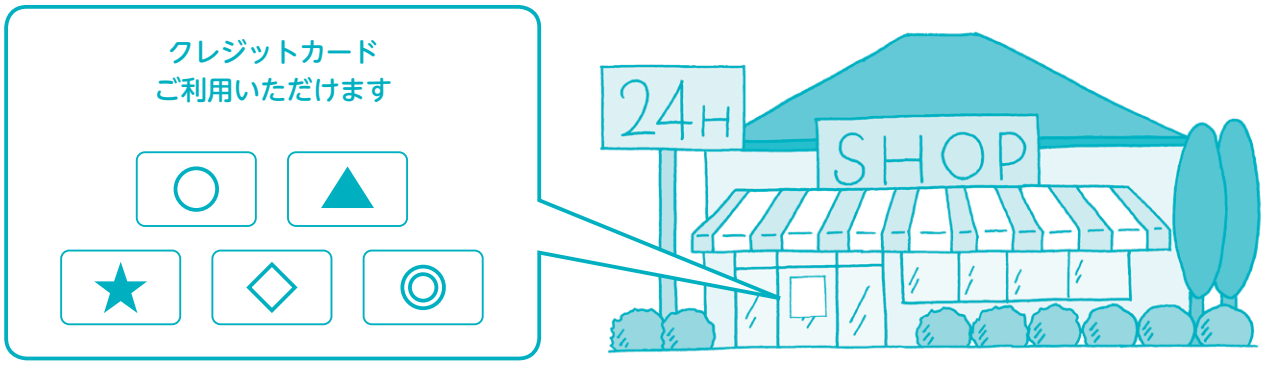

【クレジットカード】

Q8 暗証番号にはどんな意味があるの？

お店でクレジットカードを利用するときには、暗証番号の入力を求められることがあります。

この暗証番号にはどんな意味があるでしょうか？

回答（　　）

【暗証番号入力】

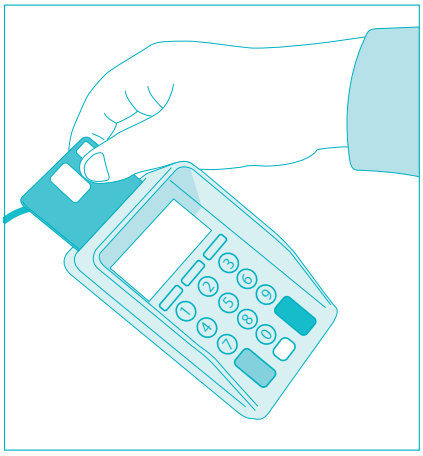

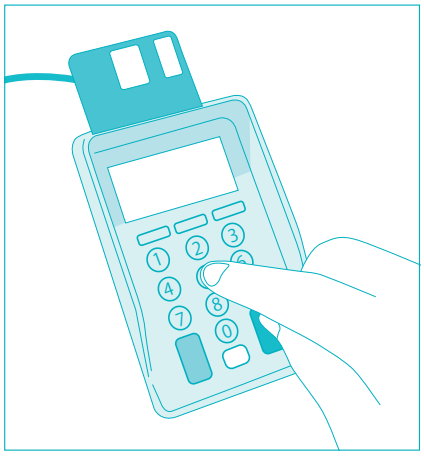

利用金額などが表示された端末機に暗証番号を入力する

Q9 ネットショッピングでは どんなことに注意すればいいの？

ネットショッピングのサイトが安全かどうかを確認するにはどうしたらよいでしょうか？

① 情報が守られているマークがついているサイトを利用する
② 日本語で表示されているサイトを利用する
③ 何かあれば消費生活センターに相談すればよいので何もしない

回答（　　）

クレジットカードでネットショッピングをするときに、カード番号と有効期限の入力のほかに、クレジット会社に登録したパスワードの入力を求められました。
このような追加の情報を入力するサイトと入力しないサイトでは、どちらがより安全でしょうか？

④ 追加情報の入力が必要なサイト
⑤ 追加情報の入力が必要ないサイト

回答（　　）

Q10 クレジットカードの利用状況はどうやって確認したらいいの？

クレジットカードの利用状況の確認や支払いの管理をしっかりしたいのですが、何をしたらよいでしょうか？

① 利用した金額を記憶しておく
② クレジット会社から通知される利用明細を確認する
③ 支払いが遅れたらクレジット会社から連絡がくるので特になにもしない

回答（　　）

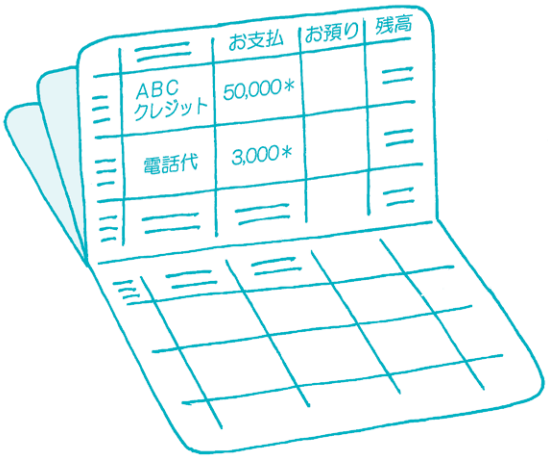

Q11 クレジットカードの貸し借りはできるの？

クレジットカードを持っていない友人からカードを貸してほしいといわれました。クレジットカードの貸し借りはどのように考えればよいでしょうか？

① 家族間での貸し借りは自由だが、友だちには貸してはいけない
② 親しい友だちだったら貸してもよい
③ たとえ家族や友だちであっても貸してはいけない

回答（　　）

貸したクレジットカードを友だちが利用した場合、クレジット会社に支払いをしなければならないのは誰でしょうか？

④ カードを利用した友だち
⑤ カードを貸した自分
⑥ 特に決まりはない

回答（　　）

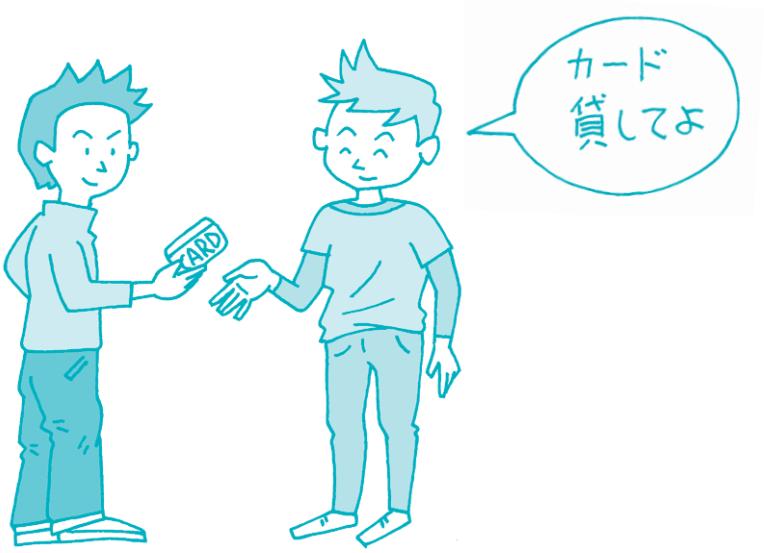

Q12 クレジットカードをなくしたらどうすればいいの？

財布の中を見てみたら、クレジットカードがないことに気が付きました。
どうしたらよいでしょうか？

① 拾ってくれた人から連絡が来るのを待つ
② すぐに警察とクレジット会社に連絡する
③ どこで落としたかが分かった時にクレジット会社に連絡する
④ クレジット会社から連絡がくるまで特に何もする必要がない

回答（　　）

Q13 クレジットカードの利用で困ったことがあった場合どうしたらいいの？

クレジットカードを利用して買い物をしました。家に持ち帰ってみたら、その商品がこわれていました。初めからこわれていたようです。どうしたらよいでしょうか？

① クレジット会社に相談する
② あきらめる
③ 買ったお店に相談する

回答（　　）

クレジットカードの利用代金の今月の支払いがむずかしい場合、どうしたらよいでしょうか？

④ クレジット会社に相談する
⑤ そのままにしておく
⑥ クレジットカードを使ったお店に相談する

回答（　　）

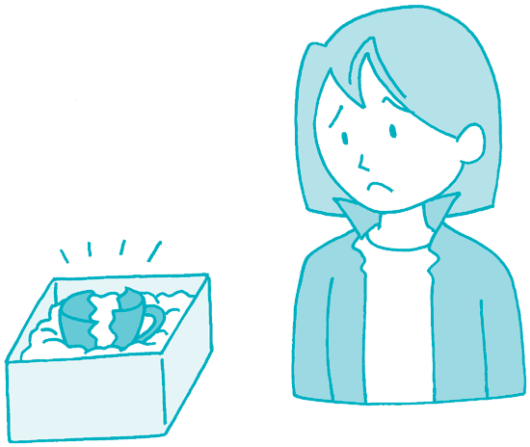

Q14 「多重（・多額）債務」という言葉を聞くけど何が原因でおこるものなの？

インターネットのニュースに「多重（・多額）債務」という言葉がでてきました。どのようなことを言うのか調べてみましょう。

また、どのような原因で「多重（・多額）債務」になってしまうのか、考えてみてください。

原因（　　）

MEMO

クレジットカードを見てみよう！

【表面】

磁気テープ
(券面上見えない)

ICチップ

タッチ決済マーク

カード番号

国際ブランドマーク

カード有効期限

氏名
(YOSHIKO SHINYO)

【裏面】

磁気テープ

署名欄

5678 123

セキュリティコード

クレジット会社の連絡先

※表示は一例です。カード券面にカード番号やカード有効期限、セキュリティコードが印字されていないものや、署名欄のないカードもあります。

一般社団法人
日本クレジット協会
クレジット教育センター
〒103-0016 東京都中央区日本橋小網町14-1
TEL 03-5643-0011

2304-4.1-30000